

**Ideal para
pequeña y mediana
empresa**

chipclock

*El sistema de Control de Asistencias
IDEAL para su empresa*

Listo para usarse

*Software de Control de
Asistencias poderoso
y a la vez fácil
de utilizar*



*Moderna
Tecnología
de Tarjetas
Inteligentes*

*No requiere de instalación
eléctrica ni de cableado de datos*

Microsoft®
CERTIFIED
Partner

Windows 98/Me/NT/2000/XP

Es así de sencillo:



El personal registra su asistencia con las tarjetas de usuario...



Cuando desee consultar la asistencia inserte la tarjeta de transporte...



Transfiera los registros de asistencias al software Chipclock...



Consulte y revise las asistencias de su personal...



Imprima los reportes que requiera.... Así de Fácil!



Sistema de Tarjetas Inteligentes

El paquete contiene la terminal lectora Chipclock para el registro de las asistencias, el software Chipclock para el manejo de la información, las Tarjetas Inteligentes de Usuario y de Transporte de datos.



Es el Sistema de Control de Asistencias IDEAL para su empresa.

Listo para usarse, NO requiere de instalación de cableado, los datos se transfieren de la terminal a la PC con una tarjeta inteligente. Con solo un mínimo de configuración, el sistema estará listo para registrar las asistencias de los usuarios.

Software fácil de usar. Diseñado de una manera intuitiva para un fácil aprendizaje. Así, rápidamente puede aplicar la funcionalidad del sistema a su empresa de manera efectiva....

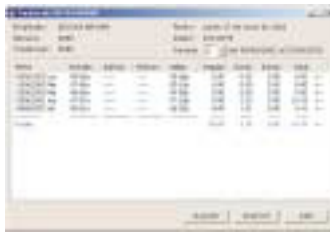

Información sujeta a cambios sin previo aviso. CHPCLK-111116A-E

ACROSOFT
Distribuidor Mayorista
salesLA@acrosoft.net
www.acrosoft.net

Tel.: 305.477.4674
305.479.2303
Fax.: 305.477.4673
Acrosoft LLC
10800 NW 21 ST Suite, No. 150
Miami, Florida 33172

El software de control de asistencias Chipclock tiene, entre otras, las siguientes características que le permitirán controlar, de manera eficiente, el tiempo trabajado por sus empleados:

- Facilidad y sencillez en la operación diaria
- Las tarjetas almacenan los registros del usuario y con solo insertarla en el lector de la PC se puede consultar las horas trabajadas del empleado
- El Software permite programar las tarjetas para los usuarios
- Puede definir hasta 15 turnos diferentes, y puede asignar un turno diferente cada día de la semana
- Calcula de manera efectiva el tiempo extra de los empleados



- Diversos periodos de pago: Semanal, Decenal, Catorcena, Quincenal y Mensual
- Edición de tiempos directamente en la tarjeta checadora
- Extensa ayuda en línea para la operación y configuración del sistema.
- Una gran variedad de reportes: Reporte de Asistencias, Tarjeta de Tiempo, Acumulado de horas, Reporte de incidencias y varios mas.
- Interface directa a los sistemas de nómina comerciales; como: NOI, NOMIPAQ, RAMSAL, MACROPRO, y cualquier otro sistema de nómina.

Características Funcionales de la Terminal Chipclock

- Capacidad : Hasta 50 empleados por terminal, expandible a más terminales y empleados según sus necesidades
- Edición de transacciones en la terminal
- Las Transacciones no se borran de la memoria de la terminal y también se almacenan en la tarjeta del usuario como respaldo

Especificaciones de la Terminal

Peso: 150 gr.
Dimensiones: 110x78x20 milímetros
Temperatura Normal de operación: -10 a 50 C
Voltaje de Operación: 2 Baterías tamaño AAA
Pantalla: Cristal líquido con capacidad gráfica de 128x64 pixeles
Memoria: 256 KB, almacena 13,600 transacciones.
CPU: Micro controlador de 4 MHz